# LÁZNĚ BĚLOHRAD

## ÚZEMNÍ PLÁN - ZMĚNA Č.4

NÁZEV DÍLA - STUPEŇ - FÁZE

ODŮVODNĚNÍ NÁVRHU PRO OPAKOVANÉ VP

VÝKRES

## KOORDINAČNÍ VÝKRES

| ČÍSLO VÝKRESU | ČÍSLO ZAKÁZKY | ZHOTOVITEL | OBJEDNATEL |
|---|---|---|---|
| 5 | 014/2024 | ING.ARCH.J.PLAŠIL<br>FUČÍKOVA 137/10<br>460 01 LIBEREC 5 | MĚSTO LÁZNĚ BĚLOHRAD<br>NÁMĚSTÍ K.V.RAISE 35<br>501 61 LÁZNĚ BĚLOHRAD |
| | PARÉ PÉ | VEDOUCÍ PROJEKTANT | POŘIZOVATEL |
| | 000/0000 | ING.ARCH.J.PLAŠIL<br>FUČÍKOVA 137/10<br>460 01 LIBEREC 5 | MĚÚ LÁZNĚ BĚLOHRAD<br>NÁMĚSTÍ K.V.RAISE 35<br>501 61 LÁZNĚ BĚLOHRAD |
| | DATUM 09/2025 | | |
| | MĚŘÍTKO 1:5:3:0:0:0 | | |

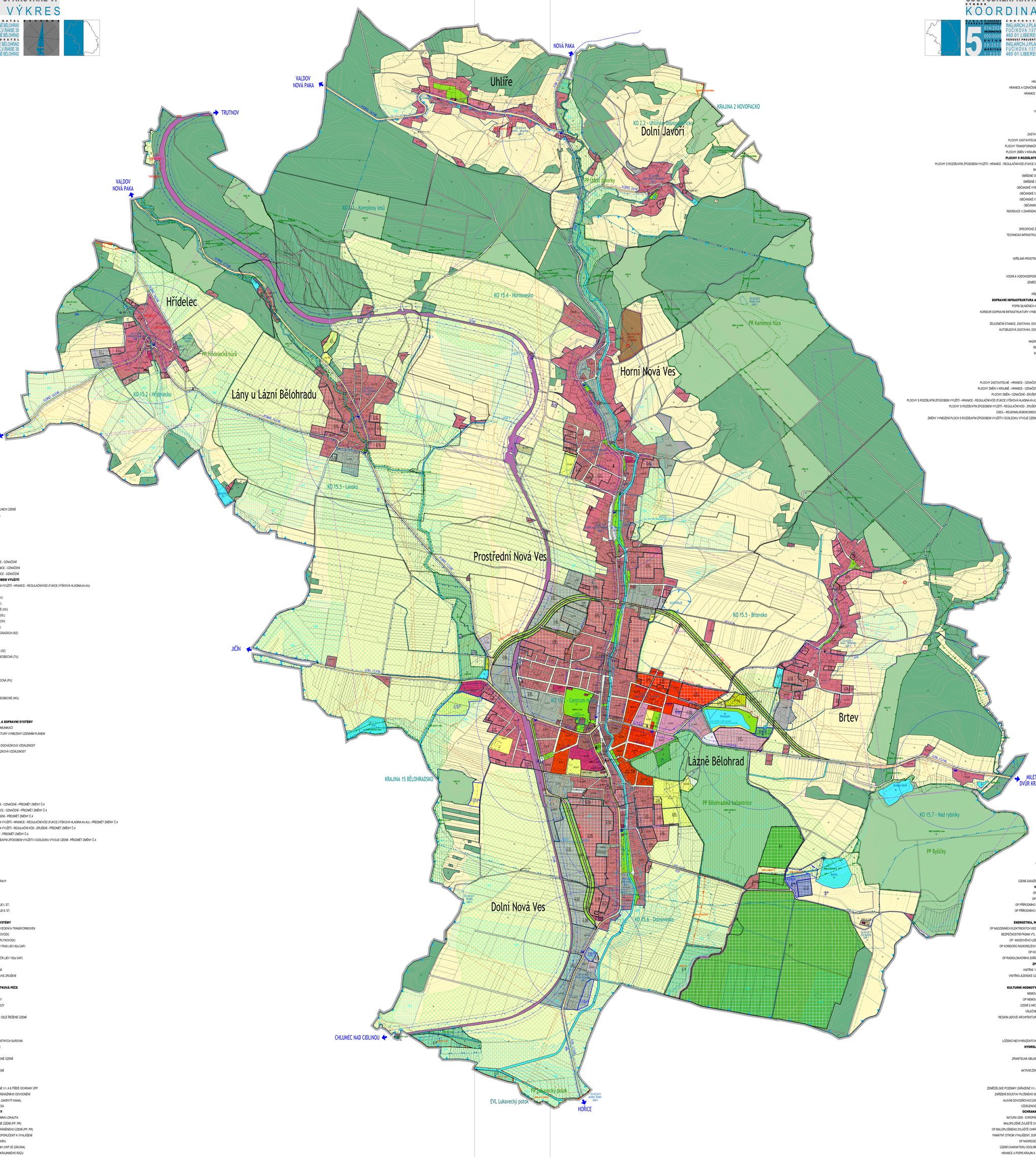


## INFORMATIVNÍ JEVY

| STAV | NÁVRH | UZEMNÍ REZERVY | |
|---|---|---|---|
| | | | HRANICE ŘEŠENÉHO ÚZEMÍ |
| ZRUŠ | | | HRANICE A OZNAČENÍ KATASTRÁLNÍCH ÚZEMÍ |
| | | | HRANICE POZEMKOVÝCH PARCEL |
| | | | VRSTEVNICE HLAVNÍ |
| | | | VRSTEVNICE ZESÍLENÉ |
| | | | VRSTEVNICE DOPLŇKOVÉ |
| | | | VODNÍ TOKY - LINIE |

## SCHVALOVANÉ JEVY

| STAV | NÁVRH | UZEMNÍ REZERVY | |
|---|---|---|---|
| | | | ZASTAVĚNÉ ÚZEMÍ K 31.03.2025 |
| | Z,VŘ | | PLOCHY ZASTAVITELNÉ - HRANICE - OZNAČENÍ |
| | T,VŘ | | PLOCHY TRANSFORMAČNÍ - HRANICE - OZNAČENÍ |
| | K,V | | PLOCHY ZMĚN V KRAJINĚ - HRANICE - OZNAČENÍ |
| STABILIZované | NÁVRHové | UZEMNÍ REZERVY | **PLOCHY S ROZDÍLNÝM ZPŮSOBEM VYUŽITÍ** |
| BJ,PS | BJ,KB | | PLOCHY S ROZDÍLNÝM ZPŮSOBEM VYUŽITÍ - HRANICE - REGULAČNÍ KÓD (FUNKCE.VÝŠKOVÁ HLADINA.Kx.Kz) |
| | | | BYDLENÍ VŠEOBECNĚ (BU) |
| | | | SMÍŠENÉ OBYTNÉ VŠEOBECNĚ (SU) |
| | | | SMÍŠENÉ OBYTNÉ CENTRÁLNÍ (SC) |
| | | | OBČANSKÉ VYBAVENÍ VŠEOBECNĚ (OU) |
| | | | OBČANSKÉ VYBAVENÍ LÁZEŇSKÉ (OL) |
| | | | OBČANSKÉ VYBAVENÍ HŘBITOVY (OH) |
| | | | OBČANSKÉ VYBAVENÍ SPORT (OS) |
| | | | REKREACE V ZAHRÁDKÁŘSKÝCH OSADÁCH (RZ) |
| | | | VÝROBA LEHKÁ (VL) |
| | | | TĚŽBA VŠEOBECNÁ (GU) |
| | | | SPECIFICKÉ ZVLÁŠTNÍHO URČENÍ (XZ) |
| | | | TECHNICKÁ INFRASTRUKTURA VŠEOBECNÁ (TU) |
| | | | DOPRAVA SILNIČNÍ (DS) |
| | | | DOPRAVA JINÁ (DX) |
| | | | DOPRAVA DRÁŽNÍ (DD) |
| | | | VEŘEJNÁ PROSTRANSTVÍ VŠEOBECNĚ (PU) |
| | | | ZELEŇ JINÁ (ZX) |
| | | | ZELEŇ VŠEOBECNÁ (ZU) |
| | | | VODNÍ A VODOHOSPODÁŘSKÉ VŠEOBECNĚ (WU) |
| | | | ZEMĚDĚLSKÉ VŠEOBECNĚ (AU) |
| | | | LESNÍ VŠEOBECNĚ (LU) |
| | | | PŘÍRODNÍ VŠEOBECNĚ (NU) |
| | | | **DOPRAVNÍ INFRASTRUKTURA A DOPRAVNÍ SYSTÉMY** |
| MOZ 9/7/50 | MOZ 9/7/50 | | POPIS SILNIČNÍCH A MÍSTNÍCH KOMUNIKACÍ |
| | CYKLO 0.05 | | KORIDOR DOPRAVNÍ INFRASTRUKTURY VYMEZENÝ ÚZEMNÍM PLÁNEM |
| | | | ZNAČENÉ CYKLOTRASY |
| | | | ŽELEZNIČNÍ STANICE, ZASTÁVKA, DOCHÁZKOVÁ VZDÁLENOST |
| | | | AUTOBUSOVÁ ZASTÁVKA, DOCHÁZKOVÁ VZDÁLENOST |
| | | | **ÚSES** |
| NRBK | NRBK | | NADREGIONÁLNÍ BIOKORIDOR |
| RBC | | | REGIONÁLNÍ BIOCENTRUM |
| RBK | RBK | | REGIONÁLNÍ BIOKORIDOR |
| LBC | LBC | | LOKÁLNÍ BIOCENTRUM |
| LBK | | | LOKÁLNÍ BIOKORIDOR |

## DOPLNĚNÍ LEGENDY

| STAV | NÁVRH | UZEMNÍ REZERVY | |
|---|---|---|---|
| | Z,119/24 | | PLOCHY ZASTAVITELNÉ - HRANICE - OZNAČENÍ - PŘEDMĚT ZMĚNY Č.4 |
| | K,1/24 | | PLOCHY ZMĚN V KRAJINĚ - HRANICE - OZNAČENÍ - PŘEDMĚT ZMĚNY Č.4 |
| | ~~Z,99/13~~ | | PLOCHY ZMĚN - OZNAČENÍ - ZRUŠENÍ - PŘEDMĚT ZMĚNY Č.4 |
| IG | IG,1/24 | | PLOCHY S ROZDÍLNÝM ZPŮSOBEM VYUŽITÍ - HRANICE - REGULAČNÍ KÓD (FUNKCE.VÝŠKOVÁ HLADINA.Kx.Kz) - PŘEDMĚT ZMĚNY Č.4 |
| | | | PLOCHY S ROZDÍLNÝM ZPŮSOBEM VYUŽITÍ - REGULAČNÍ KÓD - ZRUŠENÍ - PŘEDMĚT ZMĚNY Č.4 |
| | | | ÚSES – REGIONÁLNÍ BIOKORIDOR - PŘEDMĚT ZMĚNY Č.4 |
| | | | ZMĚNY VYMEZENÍ PLOCH S ROZDÍLNÝM ZPŮSOBEM VYUŽITÍ V DŮSLEDKU VÝVOJE ÚZEMÍ - PŘEDMĚT ZMĚNY Č.4 |

## VYBRANÉ LIMITY VYUŽITÍ ÚZEMÍ

| STAV | NÁVRH | UZEMNÍ REZERVY | |
|---|---|---|---|
| | | | **DOPRAVA** |
| | | | OP ŽELEZNIČNÍCH TRATÍ |
| | | | OP SILNIC II. A III.TŘÍDY |
| | | | OP LETIŠTĚ |
| | | | ÚZEMÍ ZASAŽENÉ HLUKEM Z DOPRAVY |
| | | | **VODNÍ HOSPODÁŘSTVÍ** |
| | | | OP VODNÍCH ZDROJŮ I. ST. |
| | | | OP VODNÍCH ZDROJŮ II. ST. |
| | | | OP PŘÍRODNÍHO LÉČIVÉHO ZDROJE I. ST. |
| | | | OP PŘÍRODNÍHO LÉČIVÉHO ZDROJE II. ST. |
| | | | OP ČOV |
| | | | **ENERGETIKA, INFORMAČNÍ SYSTÉMY** |
| | | | OP NADZEMNÍCH ELEKTRICKÝCH VEDENÍ A TRANSFORMOVEN |
| | | | BEZPEČNOSTNÍ PÁSMA VTL PLYNOVODŮ |
| | | | OP ANODOVÉHO UZEMNĚNÍ VTL PLYNOVODU |
| | | | OP KORIDORŮ RADIORELÉOVÝCH TRAS (JEV 82a ÚAP) |
| | | | OP KOMUNIKAČNÍHO ZAŘÍZENÍ |
| | | | OP RADIOLOKAČNÍHO ZAŘÍZENÍ AČR (JEV 102a ÚAP) |
| | | | **ZPŮSOB VYUŽITÍ ÚZEMÍ** |
| | | | VNITŘNÍ / VNĚJŠÍ LÁZEŇSKÉ ÚZEMÍ |
| | | | VNITŘNÍ LÁZEŇSKÉ ÚZEMÍ - ČÁSTI KE ZRUŠENÍ |
| | | | OP VÝROBY |
| | | | **KULTURNÍ HODNOTY A PAMÁTKOVÁ PÉČE** |
| | | | NEMOVITÉ KULTURNÍ PAMÁTKY |
| | | | OP NEMOVITÉ KULTURNÍ PAMÁTKY |
| | | | ÚZEMÍ S ARCHEOLOGICKÝMI NÁLEZY |
| | | | VÁLEČNÉ HROBY A PIETNÍ MÍSTA |
| | | | REGION LIDOVÉ ARCHITEKTURY - CELÉ ŘEŠENÉ ÚZEMÍ |
| | | | **GEOLOGIE** |
| | | | SESUVNÁ ÚZEMÍ |
| | | | PODDOLOVANÉ ÚZEMÍ |
| | | | LOŽISKO NEVYHRAZENÝCH NEROSTNÝCH SUROVIN |
| | | | **HYDROLOGIE, KLIMATOLOGIE** |
| | | | CHOPAV |
| | | | ZRANITELNÁ OBLAST - CELÉ ŘEŠENÉ ÚZEMÍ |
| | | | ZÁPLAVOVÉ ÚZEMÍ |
| | | | AKTIVNÍ ZÓNA ZÁPLAVOVÉHO ÚZEMÍ |
| | | | SUCHÝ POLDR |
| | | | **PŮDNÍ FOND** |
| | | | ZEMĚDĚLSKÉ POZEMKY ZAŘAZENÉ V I. A II.TŘÍDĚ OCHRANY ZPF |
| | | | ZAŘÍZENÍ SOUSTAVY PLOŠNÉHO DRENÁŽNÍHO ODVODNĚNÍ |
| | | | HLAVNÍ ODVODŇOVACÍ ZAŘÍZENÍ - ZAKRYTÝ KANÁL |
| | | | VZDÁLENOST 30 M OD OKRAJE LESA |
| | | | **OCHRANA PŘÍRODY A KRAJINY** |
| | | | NATURA 2000 - EVROPSKY VÝZNAMNÁ LOKALITA |
| | | | MALOPLOŠNĚ ZVLÁŠTĚ CHRÁNĚNÉ ÚZEMÍ (PP, PR) |
| | | | OP MALOPLOŠNĚNÉ ZVLÁŠTĚ CHRÁNĚNÉHO ÚZEMÍ (PP, PR) |
| | | | PAMÁTNÝ STROM VYHLÁŠENÝ, DOPORUČENÝ K VYHLÁŠENÍ |
| | | | OP NADREGIONÁLNÍHO BIOKORIDORU |
| | | | ÚZEMÍ CHARAKTERU ÚDOLNÍCH NIV (VKP ZE ZÁKONA) |
| | | | HRANICE A POPIS KRAJIN A MĚST KRAJINNÉHO RÁZU |
| | MKR 3:1 | | BIOTOP VYBRANÝCH ZVLÁŠTĚ CHRÁNĚNÝCH DRUHŮ VELKÝCH SAVCŮ |

**CELÉ SPRÁVNÍ ÚZEMÍ OBCE SE NACHÁZÍ VE VYMEZENÉM ÚZEMÍ MINISTERSTVA OBRANY ČR**


# LÁZNĚ BĚLOHRAD

## ÚZEMNÍ PLÁN - ZMĚNA Č.4

NÁZEV DÍLA - STUPEŇ - FÁZE

ODŮVODNĚNÍ NÁVRHU PRO OPAKOVANÉ VP

VÝKRES

## KOORDINAČNÍ VÝKRES

| ČÍSLO VÝKRESU | ČÍSLO ZAKÁZKY | ZHOTOVITEL | OBJEDNATEL |
|---|---|---|---|
| 5 | 014/2024 | ING.ARCH.J.PLAŠIL<br>FUČÍKOVA 137/10<br>460 01 LIBEREC 5 | MĚSTO LÁZNĚ BĚLOHRAD<br>NÁMĚSTÍ K.V.RAISE 35<br>501 61 LÁZNĚ BĚLOHRAD |
| | PARÉ PÉ | VEDOUCÍ PROJEKTANT | POŘIZOVATEL |
| | 000/0000 | ING.ARCH.J.PLAŠIL<br>FUČÍKOVA 137/10<br>460 01 LIBEREC 5 | MĚÚ LÁZNĚ BĚLOHRAD<br>NÁMĚSTÍ K.V.RAISE 35<br>501 61 LÁZNĚ BĚLOHRAD |
| | DATUM 09/2025 | | |
| | MĚŘÍTKO 1:5:3:0:0:0 | | |

## INFORMATIVNÍ JEVY

| STAV | NÁVRH | UZEMNÍ REZERVY | |
|---|---|---|---|
| | | | HRANICE ŘEŠENÉHO ÚZEMÍ |
| ZRUŠ | | | HRANICE A OZNAČENÍ KATASTRÁLNÍCH ÚZEMÍ |
| | | | HRANICE POZEMKOVÝCH PARCEL |
| | | | VRSTEVNICE HLAVNÍ |
| | | | VRSTEVNICE ZESÍLENÉ |
| | | | VRSTEVNICE DOPLŇKOVÉ |
| | | | VODNÍ TOKY - LINIE |

## SCHVALOVANÉ JEVY

| STAV | NÁVRH | UZEMNÍ REZERVY | |
|---|---|---|---|
| | | | ZASTAVĚNÉ ÚZEMÍ K 31.03.2025 |
| | Z,VŘ | | PLOCHY ZASTAVITELNÉ - HRANICE - OZNAČENÍ |
| | T,VŘ | | PLOCHY TRANSFORMAČNÍ - HRANICE - OZNAČENÍ |
| | K,V | | PLOCHY ZMĚN V KRAJINĚ - HRANICE - OZNAČENÍ |
| STABILIZované | NÁVRHové | UZEMNÍ REZERVY | **PLOCHY S ROZDÍLNÝM ZPŮSOBEM VYUŽITÍ** |
| BJ,PS | BJ,KB | | PLOCHY S ROZDÍLNÝM ZPŮSOBEM VYUŽITÍ - HRANICE - REGULAČNÍ KÓD (FUNKCE.VÝŠKOVÁ HLADINA.Kx.Kz) |
| | | | BYDLENÍ VŠEOBECNĚ (BU) |
| | | | SMÍŠENÉ OBYTNÉ VŠEOBECNĚ (SU) |
| | | | SMÍŠENÉ OBYTNÉ CENTRÁLNÍ (SC) |
| | | | OBČANSKÉ VYBAVENÍ VŠEOBECNĚ (OU) |
| | | | OBČANSKÉ VYBAVENÍ LÁZEŇSKÉ (OL) |
| | | | OBČANSKÉ VYBAVENÍ HŘBITOVY (OH) |
| | | | OBČANSKÉ VYBAVENÍ SPORT (OS) |
| | | | REKREACE V ZAHRÁDKÁŘSKÝCH OSADÁCH (RZ) |
| | | | VÝROBA LEHKÁ (VL) |
| | | | TĚŽBA VŠEOBECNÁ (GU) |
| | | | SPECIFICKÉ ZVLÁŠTNÍHO URČENÍ (XZ) |
| | | | TECHNICKÁ INFRASTRUKTURA VŠEOBECNÁ (TU) |
| | | | DOPRAVA SILNIČNÍ (DS) |
| | | | DOPRAVA JINÁ (DX) |
| | | | DOPRAVA DRÁŽNÍ (DD) |
| | | | VEŘEJNÁ PROSTRANSTVÍ VŠEOBECNĚ (PU) |
| | | | ZELEŇ JINÁ (ZX) |
| | | | ZELEŇ VŠEOBECNÁ (ZU) |
| | | | VODNÍ A VODOHOSPODÁŘSKÉ VŠEOBECNĚ (WU) |
| | | | ZEMĚDĚLSKÉ VŠEOBECNĚ (AU) |
| | | | LESNÍ VŠEOBECNĚ (LU) |
| | | | PŘÍRODNÍ VŠEOBECNĚ (NU) |
| | | | **DOPRAVNÍ INFRASTRUKTURA A DOPRAVNÍ SYSTÉMY** |
| MOZ 9/7/50 | MOZ 9/7/50 | | POPIS SILNIČNÍCH A MÍSTNÍCH KOMUNIKACÍ |
| | CYKLO 0.05 | | KORIDOR DOPRAVNÍ INFRASTRUKTURY VYMEZENÝ ÚZEMNÍM PLÁNEM |
| | | | ZNAČENÉ CYKLOTRASY |
| | | | ŽELEZNIČNÍ STANICE, ZASTÁVKA, DOCHÁZKOVÁ VZDÁLENOST |
| | | | AUTOBUSOVÁ ZASTÁVKA, DOCHÁZKOVÁ VZDÁLENOST |
| | | | **ÚSES** |
| NRBK | NRBK | | NADREGIONÁLNÍ BIOKORIDOR |
| RBC | | | REGIONÁLNÍ BIOCENTRUM |
| RBK | RBK | | REGIONÁLNÍ BIOKORIDOR |
| LBC | LBC | | LOKÁLNÍ BIOCENTRUM |
| LBK | | | LOKÁLNÍ BIOKORIDOR |

## DOPLNĚNÍ LEGENDY

| STAV | NÁVRH | UZEMNÍ REZERVY | |
|---|---|---|---|
| | Z,1/24 | | PLOCHY ZASTAVITELNÉ - HRANICE - OZNAČENÍ - PŘEDMĚT ZMĚNY Č.4 |
| | K,1/24 | | PLOCHY ZMĚN V KRAJINĚ - HRANICE - OZNAČENÍ - PŘEDMĚT ZMĚNY Č.4 |
| | ~~Z,99/13~~ | | PLOCHY ZMĚN - OZNAČENÍ - ZRUŠENÍ - PŘEDMĚT ZMĚNY Č.4 |
| IG | IG,1/24 | | PLOCHY S ROZDÍLNÝM ZPŮSOBEM VYUŽITÍ - HRANICE - REGULAČNÍ KÓD (FUNKCE.VÝŠKOVÁ HLADINA.Kx.Kz) - PŘEDMĚT ZMĚNY Č.4 |
| | | | PLOCHY S ROZDÍLNÝM ZPŮSOBEM VYUŽITÍ - REGULAČNÍ KÓD - ZRUŠENÍ - PŘEDMĚT ZMĚNY Č.4 |
| | | | ÚSES – REGIONÁLNÍ BIOKORIDOR - PŘEDMĚT ZMĚNY Č.4 |
| | | | ZMĚNY VYMEZENÍ PLOCH S ROZDÍLNÝM ZPŮSOBEM VYUŽITÍ V DŮSLEDKU VÝVOJE ÚZEMÍ - PŘEDMĚT ZMĚNY Č.4 |

## VYBRANÉ LIMITY VYUŽITÍ ÚZEMÍ

| STAV | NÁVRH | UZEMNÍ REZERVY | |
|---|---|---|---|
| | | | **DOPRAVA** |
| | | | OP ŽELEZNIČNÍCH TRATÍ |
| | | | OP SILNIC II. A III.TŘÍDY |
| | | | OP LETIŠTĚ |
| | | | ÚZEMÍ ZASAŽENÉ HLUKEM Z DOPRAVY |
| | | | **VODNÍ HOSPODÁŘSTVÍ** |
| | | | OP VODNÍCH ZDROJŮ I. ST. |
| | | | OP VODNÍCH ZDROJŮ II. ST. |
| | | | OP PŘÍRODNÍHO LÉČIVÉHO ZDROJE I. ST. |
| | | | OP PŘÍRODNÍHO LÉČIVÉHO ZDROJE II. ST. |
| | | | OP ČOV |
| | | | **ENERGETIKA, INFORMAČNÍ SYSTÉMY** |
| | | | OP NADZEMNÍCH ELEKTRICKÝCH VEDENÍ A TRANSFORMOVEN |
| | | | BEZPEČNOSTNÍ PÁSMA VTL PLYNOVODŮ A ZAŘÍZENÍ |
| | | | OP ANODOVÉHO UZEMNĚNÍ VTL PLYNOVODU |
| | | | OP KORIDORŮ RADIORELÉOVÝCH TRAS (JEV 82a ÚAP) |
| | | | OP KOMUNIKAČNÍHO ZAŘÍZENÍ |
| | | | OP RADIOLOKAČNÍHO ZAŘÍZENÍ AČR (JEV 102a ÚAP) |
| | | | **ZPŮSOB VYUŽITÍ ÚZEMÍ** |
| | | | VNITŘNÍ / VNĚJŠÍ LÁZEŇSKÉ ÚZEMÍ |
| | | | VNITŘNÍ LÁZEŇSKÉ ÚZEMÍ - ČÁSTI KE ZRUŠENÍ |
| | | | OP VÝROBY |
| | | | **KULTURNÍ HODNOTY A PAMÁTKOVÁ PÉČE** |
| | | | NEMOVITÉ KULTURNÍ PAMÁTKY |
| | | | OP NEMOVITÉ KULTURNÍ PAMÁTKY |
| | | | ÚZEMÍ S ARCHEOLOGICKÝMI NÁLEZY |
| | | | VÁLEČNÉ HROBY A PIETNÍ MÍSTA |
| | | | REGION LIDOVÉ ARCHITEKTURY - CELÉ ŘEŠENÉ ÚZEMÍ |
| | | | **GEOLOGIE** |
| | | | SESUVNÁ ÚZEMÍ |
| | | | PODDOLOVANÉ ÚZEMÍ |
| | | | LOŽISKO NEVYHRAZENÝCH NEROSTNÝCH SUROVIN |
| | | | **HYDROLOGIE, KLIMATOLOGIE** |
| | | | CHOPAV |
| | | | ZRANITELNÁ OBLAST - CELÉ ŘEŠENÉ ÚZEMÍ |
| | | | ZÁPLAVOVÉ ÚZEMÍ |
| | | | AKTIVNÍ ZÓNA ZÁPLAVOVÉHO ÚZEMÍ |
| | | | SUCHÝ POLDR |
| | | | **PŮDNÍ FOND** |
| | | | ZEMĚDĚLSKÉ POZEMKY ZAŘAZENÉ V I. A II.TŘÍDĚ OCHRANY ZPF |
| | | | ZAŘÍZENÍ SOUSTAVY PLOŠNÉHO DRENÁŽNÍHO ODVODNĚNÍ |
| | | | HLAVNÍ ODVODŇOVACÍ ZAŘÍZENÍ - ZAKRYTÝ KANÁL |
| | | | VZDÁLENOST 30 M OD OKRAJE LESA |
| | | | **OCHRANA PŘÍRODY A KRAJINY** |
| | | | NATURA 2000 - EVROPSKY VÝZNAMNÁ LOKALITA |
| | | | MALOPLOŠNĚ ZVLÁŠTĚ CHRÁNĚNÉ ÚZEMÍ (PP, PR) |
| | | | OP MALOPLOŠNĚNÉ ZVLÁŠTĚ CHRÁNĚNÉHO ÚZEMÍ (PP, PR) |
| | | | PAMÁTNÝ STROM VYHLÁŠENÝ, DOPORUČENÝ K VYHLÁŠENÍ |
| | | | OP NADREGIONÁLNÍHO BIOKORIDORU |
| | | | ÚZEMÍ CHARAKTERU ÚDOLNÍCH NIV (VKP ZE ZÁKONA) |
| | | | HRANICE A POPIS KRAJIN A MĚST KRAJINNÉHO RÁZU |
| | MKR 3:1 | | BIOTOP VYBRANÝCH ZVLÁŠTĚ CHRÁNĚNÝCH DRUHŮ VELKÝCH SAVCŮ |

**CELÉ SPRÁVNÍ ÚZEMÍ OBCE SE NACHÁZÍ VE VYMEZENÉM ÚZEMÍ MINISTERSTVA OBRANY ČR**